

**Agenzia del Territorio  
CATASTO FABBRICATI  
Ufficio Provinciale di  
Lecce**

Dichiarazione protocollo n. LE0262633 del 24/07/2008

Planimetria di u.i.u. in Comune di Porto Cesareo

Via Da Denominarsi

civ. SN

Identificativi Catastali:

Sezione:  
Foglio: 12  
Particella: 3612  
Subalterno:

Compilata da:  
Manni Giovanni

Iscritto all'albo:  
Ingegneri

Prov. Brindisi

N. 330

Scheda n. 1

Scala 1:200

PIANO INTERRATO h= 2.50 ml

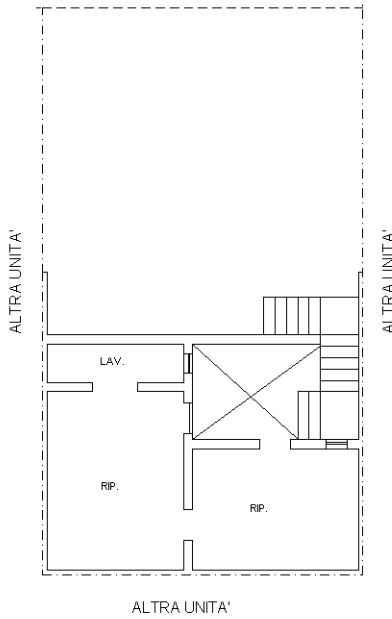

PIANO TERRA h = 2.70 ml

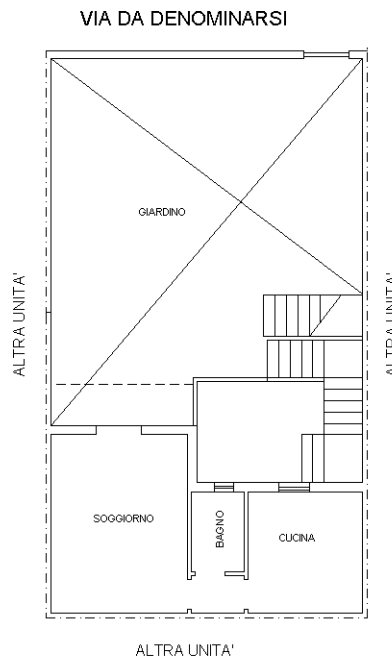

PIANO PRIMO h=2.70 ml

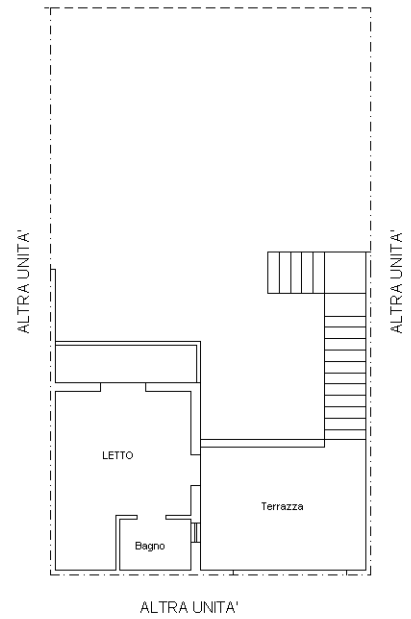

Catasto dei Fabbricati - Situazione al 31/08/2022 - Comune di PORTO CESAREO(M263) - < Foglio 12 - Particella 3612 - Subalterno >  
VIA DA DENOMINARSI n. SN Piano S1-T - 1

Ultima planimetria in atti